

AU COEUR DE L'ANGLETERRE



DESCRIPTION

Ce **séjour linguistique** convient parfaitement aux jeunes qui veulent allier cours de langue, découverte d'un pays et de sa culture et de nombreuses activités sportives et culturelles.

Pars à la découverte des plus belles et célèbres villes universitaires britanniques grâce à ce **séjour linguistique en Angleterre** riche en découverte. Cambridge et Oxford sont réputées dans le monde entier pour offrir l'un des meilleurs cadres au monde pour l'enseignement. Profite également du cadre So British de Stratford Upon Avon, qui a vu grandir l'un des symboles de la littérature anglaise : Shakespeare.

ACTIVITES

Durant ce séjour linguistique, tu suivras 24 heures de cours d'anglais réparties en 8 sessions de 3 heures :

- Les **cours** sont dispensés par des **professeurs anglophones** qualifiés dans des classes de **15 étudiants maximum**.
- Le premier jour de cours, tu passeras un **test** permettant d'évaluer ton niveau d'anglais. En fonction du résultat de chacun, des **groupes de niveau** sont composés.
- De façon générale, les enseignants privilégient l'**oral** et l'**échange entre les participants**.

En dehors des heures de cours, tu partiras à la découverte des villes universitaires alentours, ses attractions culturelles et touristiques. Tu pratiqueras aussi des activités sportives et t'adonneras à des moments de détente :

- **Visite guidée de Stratford-Upon-Avon,**
- Visite des **Maisons de Shakespeare,**
- Visite du **château de Warwick**, construit par Guillaume le Conquérant,
- **Grand jeu** résolution d'un mystère à **Birmingham,**
- Journée d'**excursion à Cambridge** avec la visite guidée de la ville,
- Punting, **promenade en barque** menée à la perche.
- Journée avec la famille d'accueil,
- Visite de **Christ Church College à Oxford**, célèbre université, connue notamment pour ses salles de cours ayant servi de lieu de tournage pour de nombreux films.
- Visite de la reproduction du théâtre de Shakespeare : **la Royal Shakespeare Company.**
- Visite de l'**usine de chocolat Cadbury World.**
- **Sortie piscine**
- Journée dans les **Costwold** : parc animalier et découverte de **Bourton on the water.**

ENCADREMENT

Le séjour est encadré par des animateurs dès votre ville de départ. Rigoureusement recrutés et formés, ils assurent la sécurité, les déplacements, l'animation, et organisent la vie de groupe. L'équipe d'encadrement sera composée d'un directeur de séjour et d'animateurs. Ils seront disponibles pour les jeunes tout au long du séjour.

HEBERGEMENT

Lors de ce **séjour linguistique en Angleterre**, tu seras hébergé(e) dans une **famille d'accueil** à Stratford-Upon-Avon, accompagné(e) d'un autre participant du séjour. Si tu souhaites être hébergé(e) au sein de la même famille hôteesse qu'un(e) autre participant(e) du séjour que tu connais (même sexe), c'est possible : il te suffira de nous l'indiquer lors de

à partir de **1045.15 € / jeune**

Du 11/07/2021 au 15/08/2021

Âges : **de 13 à 17 ans**

Organisateur : **Autre organisateur**

Agrément : **JEUNESSE ET SPORTS**

Frais de dossier : **15.89 € / jeune**

Adresse du séjour

STRATFORD-UPON-AVON

la réservation du séjour. Ce mode d'hébergement te permettra de partager la culture de tes hôtes et de mettre en pratique les cours d'anglais. Le petit-déjeuner et le dîner seront pris avec la famille et le déjeuner sera sous forme de panier repas.

TRANSPORTS

Le trajet jusqu'à destination et pendant le séjour se fera en autocar. Il s'agit d'une flotte d'autocar récente, conçue pour des voyages internationaux et assurant aux jeunes un voyage confortable dans des conditions de sécurité maximum. Nos conducteurs bénéficient de programmes de formation réguliers, leur expérience et leur professionnalisme contribuent grandement à la réussite du voyage. Un soin particulier est apporté au choix des transporteurs partenaires, qui s'engagent à respecter ces réglementations ainsi que les chartes qualité.

Selon la ville de départ sélectionnée, le rendez-vous pour le départ sera entre le jour 1 et le jour 2 (horaires nocturnes possibles) et au retour, la dépose des enfants se fera entre l'avant-dernier et le dernier jour du voyage.

FORMALITES

- Majeurs : Carte nationale d'identité ou passeport individuel, en cours de validité
- Mineurs : Carte nationale d'identité ou passeport individuel, en cours de validité + Formulaire autorisation de sortie du territoire (accompagné des justificatifs d'identité du parent titulaire de l'autorité parentale, signataire de l'autorisation)

Information Brexit : bien qu'officiellement le passeport ne sera pas obligatoire avant le 1er octobre 2021, nous recommandons l'établissement d'un passeport afin d'éviter toute difficulté en cas de modification de dernière minute des formalités douanières. Coût du passeport : 17€ pour les moins de 15 ans, 42€ entre 15 et 17 ans.

PROGRAMME

- JOUR 1 : Départ jour 1 ou 2 selon votre ville de départ
- JOUR 2 : Traversée - Arrivée en familles
- JOUR 3 : Test + cours (3h) - Visite guidée de Stratford-Upon-Avon
- JOUR 4 : Cours (3h) - Visites des Maisons de Shakespeare
- JOUR 5 : Cours (3h) - Visite du château de Warwick
- JOUR 6 : Cours (3h) - Résolution d'un mystère à Birmingham avec notre challenge Explorer
- JOUR 7 : Journée d'excursion à Cambridge : visite guidée de la ville et Punting
- JOUR 8 : Journée en famille
- JOUR 9 : Cours (3h) - Visite de Christ Church College à Oxford
- JOUR 10 : Cours (3h) - Visite de Cadbury World
- JOUR 11 : Cours (3h) - Visite de la Royal Shakespeare Company
- JOUR 12 : Cours (3h) - Piscine
- JOUR 13 : Journée dans les Costwold : parc animalier et découverte de Bourton on the water
- JOUR 14 : Départ - Traversée
- JOUR 15 : Retour jour 14 ou 15 selon votre ville d'arrivée

BUDGET

Ce séjour comprend

- Le transport en autocar de tourisme
- Les traversées maritimes Calais / Douvres / Calais ou via Eurotunnel Calais / Folkestone / Calais
- L'hébergement en famille hôteesse : 12 nuits en pension complète
- Tous les repas à partir du déjeuner du jour 2
- 2 francophones par famille
- 24 cours d'anglais de 60 minutes avec test de niveau le 1er jour
- Les activités, les droits d'entrée aux visites et les excursions du programme
- L'encadrement : équipe locale, professeurs anglophones qualifiés et animateurs
- L'assurance assistance / rapatriement
- Un dossier de voyage
- L'accès à l'appli GLOB pour suivre le blog du séjour

PIECES OBLIGATOIRES

AU COEUR DE L'ANGLETERRE

INFOS PRATIQUES

DESTINATION

Sur la côte nord du Pays de Galles avec vue sur la mer d'Irlande : Colwyn Bay !
La longue promenade suit la vaste étendue de la vieille Colwyn à Penrhyn Bay et donne un accès facile aux magnifiques plages, de la jetée et le port à Rhos-on-Sea tous rejoint par une piste cyclable permettant l'exercice et l'air frais d'être pris ensemble ou vous pouvez vous promener le long de la belle promenade préservé, avec sa large passerelle, et profiter des rafraîchissements aux kiosques situés le long du chemin. Il ya aussi des cales séparées situées le long de la promenade pour la pêche, la voile et jet ski.

INFOS PRATIQUES

Hébergement

Retrouvez toutes les informations sur le déroulé des séjours en famille d'accueil, les procédures de sélection des familles, la répartition des jeunes, l'adaptation de votre enfant, etc.

Ou encore sur les hébergement en Campus ou en appartement ?

PLUS D'INFOS

Les cours

Combien de temps durent les cours et que contiennent-ils ? Où est dispensé l'enseignement ? Vous trouverez ici toutes les réponses à vos questions.

PLUS D'INFOS

Encadrement

Vous souhaitez en savoir plus sur qui sont les enseignants, le nombre d'animateurs, leurs rôles et qualifications ? Ou encore la langue utilisée et comment sont-ils recrutés ?

PLUS D'INFOS

Administratif

Une question sur les documents obligatoires, la facturation, les délais et moyens de règlement, et comment préparer au mieux le séjour de votre enfant ?

PLUS D'INFOS

PIÈCES OBLIGATOIRES

- Fiche sanitaire de liaison
- attestation de fin de cours 2025
- Copie de l'autorisation de sortie de territoire (AST) - cerfa n° 15646-01
- Copie recto-verso de la pièce d'identité du participant (en cours de validité)
- Copie recto-verso de la pièce d'identité (en cours de validité) du parent signa
- Copie du livret de famille

AU COEUR DE L'ANGLETERRE

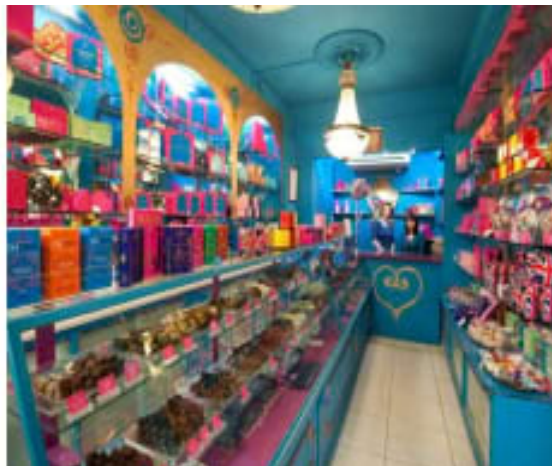

LE CENTRE D'ACCUEIL

Familles d'accueil (Stratt-Up-Av)

Les jeunes sont hébergés en familles d'accueil, rigoureusement sélectionnées par les correspondants locaux de notre partenaire, après une visite scrupuleuse à leur domicile. Le choix des familles est effectué selon des critères très strictes : hygiène des lieux, confort de la maison, disponibilité des membres de la famille, etc. Les familles d'accueil sont par la suite régulièrement inspectées. La mère ou le père doit être présent (e) au foyer pour accueillir le jeune à la fin des activités.

LA REGION

Le Royaume-Uni de Grande-Bretagne et d'Irlande du Nord, est un pays d'Europe de l'ouest, membre de l'Union européenne, composé de quatre nations constitutives, et une sur l'île d'Irlande. La plus grande partie de son territoire est située à proximité de la côte nord-ouest de l'Europe continentale et est entourée par la mer du Nord, la Manche, la mer d'Irlande et l'océan Atlantique. Le Royaume-Uni possède également quatorze territoires d'outre-mer, vestiges de l'Empire britannique. Les noms de Grande-Bretagne ou d'Angleterre sont souvent utilisés dans le langage courant, et de manière impropre, pour désigner le Royaume-Uni dans son ensemble.

Londres est également la première place financière d'Europe et l'un des principaux centres d'affaires internationaux. Berceau de la révolution industrielle, le Royaume-Uni est actuellement classé septième économie mondiale.

AU COEUR DE L'ANGLETERRE

TARIFS

Date de départ	Durée	Tarif
----------------	-------	-------

TRANSPORT (départ)

Ville de départ	Transport de départ	Tarif
ALBI	CAR	33.44 €
AUXERRE	CAR	16.72 €
BEAUNE	CAR	16.72 €
Bordeaux	CAR	33.44 €
BOURGES	CAR	16.72 €
CALAIS	CAR	0.00 €
Clermont-Ferrand	CAR	33.44 €
Le Mans	CAR	16.72 €
Lille	CAR	0.00 €
Lyon	CAR	16.72 €
Marseille	CAR	54.35 €
Montpellier	CAR	33.44 €
Narbonne	CAR	33.44 €
Nîmes	CAR	33.44 €
NIORT	CAR	16.72 €
ORLEANS	CAR	16.72 €
Paris	CAR	0.00 €
PAU	CAR	33.44 €
Perpignan	CAR	33.44 €
POITIERS	CAR	16.72 €
Reims	CAR	0.00 €
Rennes	CAR	54.35 €
RODEZ	CAR	33.44 €
SAINTES	CAR	16.72 €
Toulouse	CAR	33.44 €
TOURS	CAR	16.72 €
Valence	CAR	33.44 €

TRANSPORT (retour)

Ville de retour	Transport de retour	Tarif
ALBI	CAR	33.44 €
AUXERRE	CAR	16.72 €
BEAUNE	CAR	16.72 €
Bordeaux	CAR	33.44 €
BOURGES	CAR	16.72 €
CALAIS	CAR	0.00 €
Clermont-Ferrand	CAR	33.44 €
Le Mans	CAR	16.72 €
Lille	CAR	0.00 €
Lyon	CAR	16.72 €
Marseille	CAR	54.35 €
Montpellier	CAR	33.44 €
Narbonne	CAR	33.44 €
Nîmes	CAR	33.44 €
NIORT	CAR	16.72 €
ORLEANS	CAR	16.72 €
Paris	CAR	0.00 €
PAU	CAR	33.44 €
Perpignan	CAR	33.44 €
POITIERS	CAR	16.72 €
Reims	CAR	0.00 €
Rennes	CAR	54.35 €
RODEZ	CAR	33.44 €
SAINTES	CAR	16.72 €
Toulouse	CAR	33.44 €
TOURS	CAR	16.72 €
Valence	CAR	33.44 €