CANADA : TERRE D'AVENTURE

DESCRIPTION

En hiver, que fait-on au Québec ? Et bien on sort avec un équipement adéquat et on va prendre le bon air frais extérieur en s'amusant et en faisant des activités hors du commun ! C'est le programme de cette **colonie de vacances hiver spéciale ados**.

Cette **colo spéciale ados** te propose de découvrir la région de Quebec autrement. Comment ? En alliant sorties culturelles, activités sportives et insolites comme par exemple la descente de la terrasse Dufferin à prés de 70 km/h, ou pêche sous glace.

ACTIVITES

Enraciné en terre d'Amérique, le **Québec** est le fruit d'un métissage entre le nouveau et l'ancien monde. Chaleureux et spontanés, les québécois expriment leur passion et leur créativité avec un enthousiasme débordant, et démontrent avec fierté leur attachement à la langue et à la culture qui les rendent si uniques. Le Québec possède un patrimoine naturel exceptionnel par son étendue et sa variété, qui comblera tous les jeunes.

Lorsque le Québec revêt son magnifique manteau blanc, c'est le moment de vivre des aventures extraordinaires ! À commencer par la visite de l'hôtel de glace, une curiosité visible qu'en hiver. Ce havre de paix et de rencontres insolites avec nos « cousins » québécois ne te laissera pas de marbre. Attention ! Souvenirs et fous rires garantis !

Au programme :

- **Randonnée en raquettes** au cœur du Parc naturel de la Jacques Cartier avec ses grands espaces forestiers,
- **Patin à glace** à l'anneau de glace des plaines d'Abraham,
- **Initiation à la pêche sur glace,**
- **Musée des civilisations amérindiennes** pour découvrir l'histoire du Canada,
- **Terrasse Dufferin sur glace (70km/h) :** défis les lois de la gravité en descendant la Terrasse la plus célèbre de Québec au pied du Château de Frontenac en plein cœur de la ville,
- **City Game** pour découvrir Québec.

Pour la partie culturelle :

- **Visite du vieux Québec** : le château de Frontenac, les rues vivantes et chaleureuses de la ville de Québec,
- **Parc attraction sur neige Valcartier** – Le temps d'une journée découvre « LE » parc d'attraction sur neige unique au monde ! Rafting sur neige, défier l'Everest, descendre avec la tornade : tu ne sauras plus où donner de la tête avec pas moins de 42 points d'attractions et de descentes,
- **Les chutes de Montmorency** en hiver, c'est l'occasion de pouvoir observer les chutes gelées par le froid,
- **Château de Frontenac** part à la découverte du vieux château emblématique et ses remparts, flâne le long des rues vivantes et chaleureuses de la Nouvelle France. Le temps semble s'être arrêté. Tu feras un **City Game** organisé par l'équipe d'animation pour découvrir la ville,
- **Hôtel de glace :** avec ton groupe visite l'architecture et les œuvres d'art que renferment ces créations de neige et de glace.

Et pourquoi pas aller goûter aux spécialités locales, danser et apprendre comment on récolte le sirop d'érable dans une cabane à sucre (dépaysement garanti) !

MODE DE VIE

Le groupe prend en charge la vie quotidienne auquel tout le monde participe. L'organisation du séjour favorisera l'autonomie et la notion de choix (activités, budgets,

à partir de 1910.00 € / jeune

Du 15/02/2025 au 01/03/2025

Ages : **de 15 à 17 ans**

Organisateur : **DJURINGA JUNIORS - Etranger**

Agrément : **Jeunesse et Sports**

Frais de dossier : **19.00 € / jeune**

Adresse du séjour

gestion de la vie quotidienne). Vie quotidienne organisée et gérée par l'ensemble des participants avec l'aide de l'équipe d'encadrement. Une réunion de préparation et d'information sera proposée aux familles avant le début du séjour.

FORMALITES

- Fiche sanitaire de liaison,
- Passeport + AVE (Autorisation de voyage électronique)

ENCADREMENT

- 1 directeur BAFD,
- 1 adulte pour 10 jeunes,
- dont 1 assistant sanitaire.

TRANSPORTS

Plusieurs villes de départ te sont proposées **à destination de Paris en train**, puis de **Paris à Quebec en avion**. Les trajets sur place seront assurés via les transports locaux, avec bien entendu l'accompagnement de l'équipe d'encadrement, te permettant ainsi te déambuler facilement au gré des diverses visites et en totale immersion à Quebec.

HEBERGEMENT

Lors de ce voyage, tu dormiras en **auberge de jeunesse** (Auberge internationale de Québec) en chambre multiple. Rigoureusement sélectionnées par nos soins, les auberges de jeunesse ont l'avantage d'être souvent idéalement situées pour des visites facilitées.

DOCUMENTS OBLIGATOIRES

/!\\\\ Spécimens donnés à titre d'exemple /! Les documents vous seront envoyés par mail une fois le 1er paiement reçu.

INFOS PRATIQUES

CANADA : TERRE D'AVENTURE

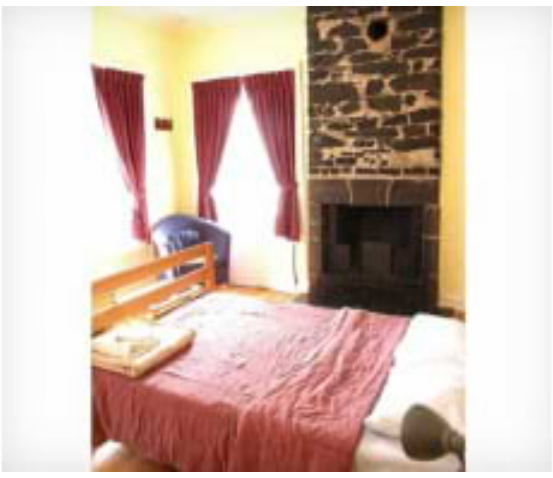

LE CENTRE D'ACCUEIL

Canada (Quebec)
Au cœur de l'action, découvrez cette auberge de jeunesse située à l'intérieur des fortifications de la ville. Vous serez à distance de marche des principales attractions touristiques et culturelles de la ville. De plus, elle offre un programme d'activités gratuites pour maximiser votre découverte de Québec. Avec ces 260 lits ou chambres, elle est la plus grande auberge de jeunesse HI au Canada. Offrant un hébergement en chambre privée et en chambre partagée vous saurez trouver la formule qui convient à vos besoins.
Recouvert de son blanc manteau, le Vieux-Québec est encore plus romantique et, une fois bien emmitouflés, vous saurez apprécier toute la magie de ses rues décorées et illuminées. Pendant la période des fêtes, les marchés de Noël y font d'ailleurs régner une ambiance féérique de village d'antan.
Venez fêter le Nouvel An sur Grande Allée ou séjournez à l'Hôtel de Glace pour une expérience unique à tous points de vue.
Aussi au programme, le plus grand carnaval d'hiver au monde, où vous attendent patinage, promenades en carriole, sculptures sur neige et courses en canot à glace, sans oublier les colorés défilés de nuit.
Et rien de mieux que les sports d'hiver pour vous délier les jambes : en ski de fond ou alpin, en raquettes, à motoneige ou sur un traîneau à chiens, plongez au cœur du plus dépaysant des hivers

LA REGION

Voyez la ville autrement et entrez dans un monde où l'ancien côtoie le nouveau en parfaite harmonie. Berceau de la civilisation française en Amérique du Nord, la ville de Québec est une pure merveille. Contemplez le majestueux fleuve Saint-Laurent et son incessant ballet de navires de croisière. Emboîtez le pas aux visiteurs qui arpentent joyeusement les remparts de la ville fortifiée. En hiver, profitez des patinoires extérieures ou faites une palpitante descente sur la fameuse glissoire de la terrasse Dufferin. Laissez-vous entraîner par les arts et la culture de cette capitale bien-aimée, puis plongez en pleine nature à seulement 20 minutes de la ville.

CANADA : TERRE D'AVENTURE

TARIFS

Date de départ	Durée	Tarif
15/02/2025	8 jours	1910.00 €

Date de départ	Durée	Tarif
22/02/2025	8 jours	1945.00 €

TRANSPORT (départ)

Ville de départ	Transport de départ	Tarif
LYON	TRAIN + AVION	50.00 €
LYON	TRAIN + AVION	50.00 €
PARIS	AVION	0.00 €
PARIS	AVION	0.00 €

TRANSPORT (retour)

Ville de retour	Transport de retour	Tarif
LYON	TRAIN + AVION	50.00 €
LYON	TRAIN + AVION	50.00 €
PARIS	AVION	0.00 €
PARIS	AVION	0.00 €