

LONDRES à LA CARTE



DESCRIPTION

Ce séjour te propose de **visiter Londres** et de vibrer au rythme des meilleures attractions du monde et des nombreuses découvertes qui te seront proposées. Viens découvrir cette capitale avec nous à l'occasion de cette **colonie de vacances ados** !

Tu adores les voyages, les belles rencontres et l'imprévu, tu as d'ailleurs fait tienne la devise des Shadocks "Il n'y pas de problème, il n'y a que des solutions ! » Quelle chance ! Ce **séjour spécial ados** mise sur la créativité et l'initiative du groupe pour bâtir le programme découverte d'une grande capitale européenne. Avec cette immersion dans la culture britannique tu découvriras une autre façon de vivre : breakfast à l'anglaise, pack lunch à midi et tea time de rigueur !

ACTIVITES

Ton séjour est axé sur la découverte de Londres au travers d'un mélange de sorties culturelles et d'activités ludiques autour de la capitale anglaise. Ton voyage dans l'une des plus grandes capitales européennes te permettra de découvrir une ville où toutes les cultures du monde se côtoient ! Le programme de ton séjour sera établi avec le groupe, en fonction de tes choix et préférences :

- **Les principaux édifices à ne pas manquer** : Buckingham Palace, la Tour de Londres, Westminster Abbey, Big Ben, Tower bridge...
- **Les musées** : British Museum, Sherlock Holmes museum, Tate modern, Imperial War museum, le musée d'Histoire naturel, le science museum.
- **Les attractions immanquables** : Le London Eye, une balade en bateau sur la Tamise, Le parcours Street Art dans l'East end, le stade de foot de Wembley ou celui de rugby de Twickenham...
- **Les quartiers surprenants** : Covent garden, Camden market, Notting Hill, Soho, Chinatown, Abbey Road, Piccadilly Circus, Trafalgar Square... Certains de ces lieux pourront être découverts sous forme de city game !
- **Les parcs, poumons de la ville** : St James, Greenwich et le méridien 0, Hyde park, Regent's park, etc.
- Pourquoi pas une **séance de shopping** sur **Oxford street** mais aussi à M'Ms Store...
- Et comme nous aimons **les surprises**, une **soirée spéciale typiquement britannique** !

HEBERGEMENT

Londres, capitale de l'Angleterre, est une ville qui regorge de nombreux lieux typiques et atypiques à découvrir sans modération ! La culture britannique et son mode de vie, te feront découvrir une autre façon de voir le monde : breakfast à l'anglaise, pack lunch à midi, circulation à gauche, droit à l'expression libre de ses convictions. Tu seras hébergé(e) en Auberge de Jeunesse située dans Londres. Tu participeras à l'élaboration des repas avec l'aide de l'équipe d'encadrement.

ENCADREMENT

- 1 directeur BAFD,
- 1 animateur BAFA pour 10 jeunes,
- Dont 1 assistant sanitaire PSC1.

Plus d'informations sur l'encadrement Djuringa Juniors ? [Clique ici.](#)

TRANSPORT

Retrouve ci-dessous les villes de départ proposées, ainsi que leurs tarifs respectifs. Tu as la

à partir de **915.00 € / jeune**

Du 22/10/2022 au 05/11/2022

Âges : de 14 à 17 ans

Organisateur : **DJURINGA JUNIORS - Etranger**

Agrément : **JEUNESSE ET SPORTS**

Frais de dossier : **19.00 € / jeune**

Adresse du séjour

LONDRES

possibilité de choisir une ville de retour différente de celle de départ. Le trajet s'effectue en Train ou TGV (en fonction de ta ville) jusqu'à Paris, puis en Eurostar jusqu'à Londres (UK).

Plus d'informations sur l'organisation de nos transports ? [Clique ici.](#)

DOCUMENTS OBLIGATOIRES

!!!! Spécimens donnés à titre d'exemple !!!!! : Les documents vous seront envoyés par mail une fois le 1er paiement reçu.

LONDRES à LA CARTE

INFOS PRATIQUES

DESTINATION

Londres, capitale de l'Angleterre, est une ville qui regorge de nombreux lieux typiques et atypiques à découvrir sans modération ! La culture britannique et son mode de vie, vous fera découvrir une autre façon de voir le monde : breakfast à l'anglaise, pack lunch à midi, circulation à gauche, droit à l'expression libre de ses convictions...

HEBERGEMENT

les jeunes sont hébergés en Auberge de Jeunesse situé dans Londres. Ils participent à l'élaboration des repas avec l'aide de l'équipe d'encadrement. Londres une ville, d'où vous reviendrez avec beaucoup de choses à raconter !

PIÈCES OBLIGATOIRES

- Fiche sanitaire de liaison
- Certificat de vaccinations à jour ou copie des pages vaccins du carnet de santé
- Copie du passeport du participant (valable 1 mois après la date de retour)
- Copie de l'autorisation de sortie de territoire (AST) - cerfa n° 15646-01
- Copie recto-verso de la pièce d'identité (en cours de validité) du parent signataire de l'AST
- Copie du livret de famille
- Charte du participant

PARTICULARITE

- Certificat médical et fiche sanitaire exigés,
- Carte d'identité ou passeport en cours de validité,
- Carte européenne d'assurance,
- Duvet, sac à dos de 20 L.

LONDRES à LA CARTE

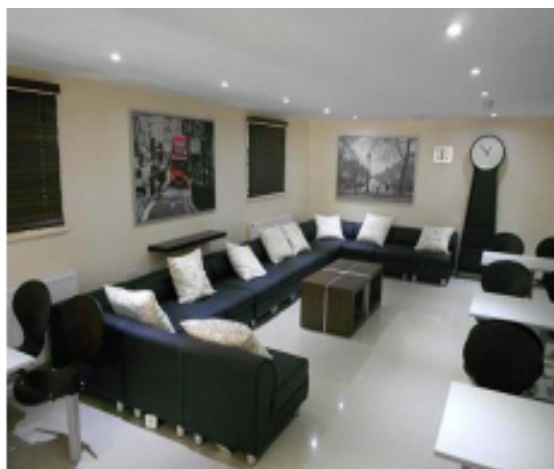

LE CENTRE D'ACCUEIL

All Star Hostel

Entièrement rénovée en 2008 et dotée de nouveaux équipements : douches, cuisines équipées, planchers bois, Sky TV dans le salon, accès internet fixe et wifi GRATUIT, laverie, et consignes à clé dans toutes les chambres.

Très bien situé, tout près de la station de métro Kilburn au nord-ouest de Londres zone 2 ! (à 15 minutes du centre de Londres sur la ligne Jubilee Line). Les chambres disposent de lits, matelas et linge de lit tous neufs.

LA REGION

Venez découvrir tout ce que [Londres](#) a à vous proposer : Théâtre, art, comédies, clubs, musique, sport et événements spéciaux et **préparez-vous à vivre une aventure unique.**

Londres, située au sud-est de la Grande-Bretagne, est la capitale et la plus grande ville du Royaume-Uni ; longtemps capitale de l'Empire britannique. Fondée il y a presque 2 000 ans par les Romains.

Le Grand Londres, composé de Inner London et Outer London, seule ville à avoir organisé trois fois les Jeux olympiques, est dynamique et très diverse sur le plan culturel.

Elle joue un rôle important dans l'art et dans la mode. C'est aussi une importante destination touristique. Elle compte quatre sites listés au patrimoine mondial ainsi que de nombreux monuments emblématiques : le Palais de Westminster, le Tower Bridge, la Tour de Londres, l'Abbaye de Westminster, le Palais de Buckingham mais également des institutions telles que le British Museum ou la National Gallery.

LONDRES à LA CARTE

TARIFS

Date de départ	Durée	Tarif
22/10/2022	8 jours	915.00 €

Date de départ	Durée	Tarif
29/10/2022	8 jours	915.00 €

TRANSPORT (départ)

Ville de départ	Transport de départ	Tarif
Lyon	TRAIN	45.00 €
Marseille	TRAIN	65.00 €
Paris	TRAIN	0.00 €

TRANSPORT (retour)

Ville de retour	Transport de retour	Tarif
Lyon	TRAIN	45.00 €
Marseille	TRAIN	65.00 €
Paris	TRAIN	0.00 €