

LONDRES à LA CARTE



DESCRIPTION

Une **colonie de vacances spéciale ados** en plein cœur de Londres !

Ce **séjour te propose de visiter Londres** et de vibrer au rythme des meilleures attractions du monde et des nombreuses découvertes qui te seront proposées et que tu pourras choisir avec le groupe. Viens découvrir cette capitale avec nous !

Tu adores les voyages, les belles rencontres et l'imprévu, tu as d'ailleurs fait tienne la devise des Shadocks "Il n'y pas de problème, il n'y a que des solutions ! » Quelle chance ! Ce séjour spécial ados mise sur la **créativité** et l'**initiative** du groupe pour bâtir le programme découverte d'une grande capitale européenne. Avec cette immersion dans la **culture britannique** tu découvriras une autre façon de vivre : breakfast à l'anglaise, pack lunch à midi et tea time de rigueur !

ACTIVITES

Ton séjour est axé sur la **découverte** de **Londres** à travers un mélange de **sorties culturelles** et **d'activités ludiques** autour de la capitale anglaise. Ton voyage dans l'une des plus grandes capitales européennes, te permettra de découvrir une ville où toutes les cultures du monde se côtoient !

L'organisation du séjour favorise l'autonomie et la vie quotidienne est gérée par l'ensemble des participants, avec l'aide précieuse de l'équipe d'encadrement : préparation des repas, affectation du budget, choix des activités etc.

Le programme d'activités est ainsi **bâti collégialement**, Londres regorge à ce titre de possibilités multiples :

- **Buckingham Palace, la Tour de Londres, Westminster Abbey, Big Ben, Tower bridge...** : les principaux édifices à ne pas manquer !
- **Le British Museum, Sherlock Holmes museum, Tate modern, Imperial War museum, le musée d'Histoire naturel, le science museum** : les musées les plus passionnants de Londres et qui valent vraiment le détour !
- **Le London Eye, une balade en bateau sur la Tamise, Le parcours Street Art dans l'East end, le stade de foot de Wembley ou celui de rugby de Twickenham...** : pour apprécier Londres de manière plus ludique !
- **Covent garden, Camden market, Nothing Hill, Soho, Chinatown, Abbey Road, Piccadilly Circus, Trafalgar Square...** : pour apprécier la différence des quartiers à la fois surprenant et déroutant. Certains de ces lieux pourront être découverts sous forme de city game !
- **Les parcs, poumons de la ville : St James, Greenwich et le méridien 0, Hyde park, regent's park...** : pour avoir des moments de pause, de repos, rencontrer les anglais mais aussi prendre du plaisir en s'amusant !
- Pourquoi pas une séance de shopping sur Oxford street mais aussi à M'Ms Store...
- **ET comme nous aimons les surprises, une soirée spéciale typiquement britannique !**

ENCADREMENT

- 1 directeur BAFD,
- 1 animateur BAFÁ pour 11 jeunes,
- Dont 1 assistant sanitaire PSC1.

Plus d'informations sur l'encadrement Djuringa Juniors ? [Clique ici.](#)

TRANSPORT

à partir de **885.00 € / jeune**

Du 09/04/2022 au 07/05/2022

Âges : de 14 à 17 ans

Organisateur : **DJURINGA JUNIORS - Etranger**

Agrément : **JEUNESSES ET SPORTS**

Frais de dossier : **19.00 € / jeune**

Adresse du séjour

LONDRES

Retrouve ci-dessous les villes de départ qui te sont proposées, ainsi que leurs tarifs respectifs. Tu as la possibilité de choisir une ville de retour différente de celle de départ. Le trajet s'effectue en Train ou TGV (en fonction de votre ville) jusqu'à Paris, puis en Eurostar jusqu'à Londres (UK).

Plus d'informations sur l'organisation de nos transports ? [Clique ici.](#)

HEBERGEMENT

Londres, capitale de l'Angleterre, est une ville qui regorge de nombreux lieux typiques et atypiques à découvrir sans modération ! La culture britannique et son mode de vie, te feront découvrir une autre façon de voir le monde. Tu seras hébergé(e) en Auberge de Jeunesse située dans Londres et tu participeras à l'élaboration des repas avec l'aide de l'équipe d'encadrement.

DOCUMENTS OBLIGATOIRES

//// Spécimens donnés à titre d'exemple //// Les documents vous seront envoyés par mail une fois le 1er paiement reçu.

LONDRES à LA CARTE

INFOS PRATIQUES

INFOS PRATIQUES

Encadrement

Vous souhaitez en savoir plus sur le nombre d'animateurs, leurs qualifications, et les méthodes de recrutement ?

PLUS D'INFOS

Transports

Ici, retrouvez toutes les informations concernant le transport de vos enfants, leur accompagnement, le prix du voyage, les repas et les lieux de rendez-vous.

PLUS D'INFOS

Administratif

Une question sur les documents obligatoires, la facturation, les délais et moyens de règlement, et comment préparer au mieux le séjour de votre enfant ?

PLUS D'INFOS

PIÈCES OBLIGATOIRES

- Fiche sanitaire de liaison
- Certificat de vaccinations à jour ou copie des pages vaccins du carnet de santé
- Copie du passeport du participant valide sur toute la durée du séjour
- Copie de l'autorisation de sortie de territoire (AST) - cerfa n° 15646-01
- Copie recto-verso de la pièce d'identité (en cours de validité) du parent signataire de l'AST
- Copie du livret de famille
- Charte du participant

LONDRES à LA CARTE

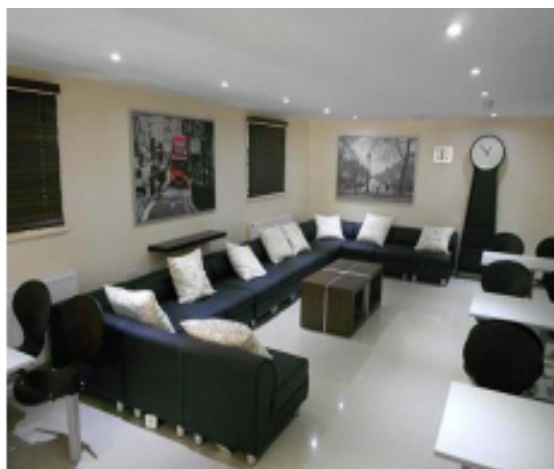

LE CENTRE D'ACCUEIL

All Star Hostel

Entièrement rénovée en 2008 et dotée de nouveaux équipements : douches, cuisines équipées, planchers bois, Sky TV dans le salon, accès internet fixe et wifi GRATUIT, laverie, et consignes à clé dans toutes les chambres.

Très bien situé, tout près de la station de métro Kilburn au nord-ouest de Londres zone 2 ! (à 15 minutes du centre de Londres sur la ligne Jubilee Line). Les chambres disposent de lits, matelas et linge de lit tous neufs.

LA REGION

Venez découvrir tout ce que [Londres](#) a à vous proposer : Théâtre, art, comédies, clubs, musique, sport et événements spéciaux et **préparez-vous à vivre une aventure unique.**

Londres, située au sud-est de la Grande-Bretagne, est la capitale et la plus grande ville du Royaume-Uni ; longtemps capitale de l'Empire britannique. Fondée il y a presque 2 000 ans par les Romains.

Le Grand Londres, composé de Inner London et Outer London, seule ville à avoir organisé trois fois les Jeux olympiques, est dynamique et très diverse sur le plan culturel.

Elle joue un rôle important dans l'art et dans la mode. C'est aussi une importante destination touristique. Elle compte quatre sites listés au patrimoine mondial ainsi que de nombreux monuments emblématiques : le Palais de Westminster, le Tower Bridge, la Tour de Londres, l'Abbaye de Westminster, le Palais de Buckingham mais également des institutions telles que le British Museum ou la National Gallery.

LONDRES à LA CARTE

TARIFS

Date de départ	Durée	Tarif
----------------	-------	-------

TRANSPORT (départ)

Ville de départ	Transport de départ	Tarif
Lille	TGV + EUROSTAR	25.00 €
Lyon	TGV + EUROSTAR	45.00 €
Marseille	TGV + EUROSTAR	65.00 €
Paris	EUROSTAR	0.00 €

TRANSPORT (retour)

Ville de retour	Transport de retour	Tarif
Lille	EUROSTAR + TGV	25.00 €
Lyon	EUROSTAR + TGV	45.00 €
Marseille	EUROSTAR + TGV	65.00 €
Paris	EUROSTAR	0.00 €